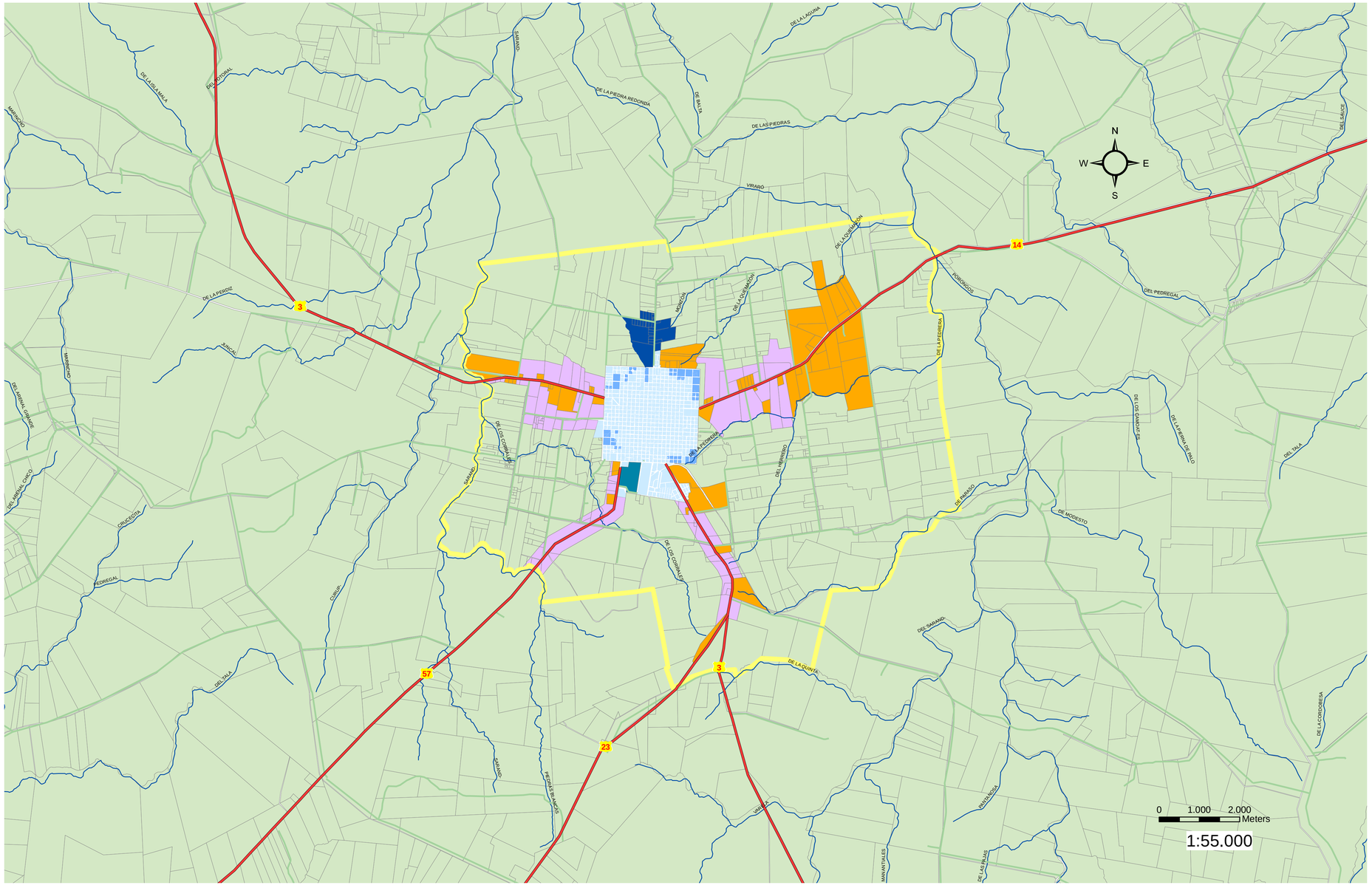

INTENDENCIA DEPARTAMENTAL DE FLORES

MVOTMA

REFERENCIAS:

- RUTA NACIONAL
- CAMINERIA VECINAL
- HIDROGRAFIA
- PERIMETRO PARQUIZADO
- SUELO URBANO CONSOLIDADO
- SUELO URBANO NO CONSOLIDADO
- LIMITE DE MICRORREGION
- SUELO URBANO DE BAJA DENSIDAD
- SUELO RURAL PRODUCTIVO CON ATRIBUTO POTENCIALMENTE TRANSFORMABLE EN URBANO BAJA DENSIDAD
- SUELO SUBURBANO
- SUELO RURAL PRODUCTIVO CON ATRIBUTO POTENCIALMENTE TRANSFORMABLE EN SUBURBANO
- SUELO RURAL PRODUCTIVO

DIRECTRICES DEPARTAMENTALES DE ORDENAMIENTO TERRITORIAL Y DESARROLLO SOSTENIBLE

PLAN LOCAL DE TRINIDAD Y SU MICRORREGION

DECRETO 0802/2013

Mayo 2015

Fuente de Información:
GEOPORTAL DE CATASTRO - OCTUBRE 2014
http://gis.catastro.gub.uy/arcgis/services/WFS/Flores_WFS/MapServer/WFSServer

L9